



# PREFEITURA MUNICIPAL DA ESTÂNCIA TURÍSTICA DE TREMEMBÉ

(Lei Estadual nº 8.506 de 27 de dezembro de 1993)

## "PAÇO MUNICIPAL VEREADOR RENATO VARGAS"

(Lei Municipal nº 3.452 de 16 de outubro de 2009)

CNPJ 46.638.714/0001-20

Rua 7 de Setembro, 701 – Centro – Tremembé/SP – CEP 12120-017

www.tremembe.sp.gov.br | Tel. (12) 3607-1000 | tremembe@tremembe.sp.gov.br

### **PARECERISTAS CATEGORIA PROJETOS AUDIOVISUAIS**

#### **CAROLINA MARQUES HENRIQUES FICHEIRA**

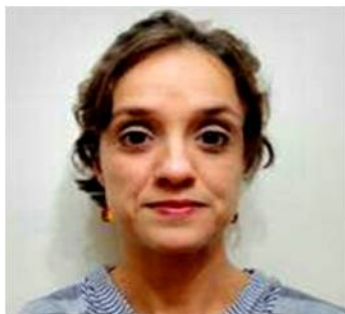

Possui graduação em Produção Cultural pela Universidade Federal Fluminense (2006), mestrado em Comunicação e Cultura pela Escola de Comunicação da UFRJ (2010) e doutora pelo programa em Ciência da Literatura da UFRJ, vínculo Programa Avançado em Cultura Contemporânea (2020). É professora universitária pelo Centro Universitário Celso Lisboa, no curso de Artes Cênicas e Faculdades Integradas Helio Alonso. Possui passagem pela ESPM RIO nos cursos de Administração, com ênfase em entretenimento, Design, animação, audiovisual e Cinema, com vínculo pela Espm Social. Permanece vinculada ao Laboratório de Economia Criativa da Espm e a Plataforma de Estudos do Carnaval. Também é professora visitante nos cursos de Música & Negócios, elaboração de Projetos Sociais e Captação de Recursos pelo CCE-PUC - Rio. Já atuou como professora visitante da Universidade Veiga de Almeida na disciplina de Captação de Recursos (Pós-Graduação em Roteiro para Cinema, TV, WEB e Multiplataformas). Atualmente é parecerista na área de fomento direto e indireto no setor cultural. No campo Social, já atuou como professora da disciplina de Cultura, Sociedade e Cidadania no DEAGASE em parceria com IFRJ/ PRONATEC-MEI. Também atuou como professora da Escola Popular de Comunicação Crítica do Observatório de Favelas e Percursos Formativos pelo Museu de Arte do Rio. Desenvolveu, des 2015.2 à 2022.2, o projeto Integrado Social na ESPM- Rio e já atendeu diversas organizações socioculturais, importante ação na curricularização da extensão. Tem experiência na área de Comunicação, com ênfase em Cultura, pesquisando principalmente os seguintes temas: captação de recursos, políticas culturais, leis de incentivo à cultura, comunicação e cultura, marketing cultural, produção cultural e economia criativa. **(Texto informado pelo autor)**

**Currículo Lattes disponível em:**

<http://lattes.cnpq.br/4155857288148798>



## PREFEITURA MUNICIPAL DA ESTÂNCIA TURÍSTICA DE TREMEMBÉ

(Lei Estadual nº 8.506 de 27 de dezembro de 1993)

### "PAÇO MUNICIPAL VEREADOR RENATO VARGAS"

(Lei Municipal nº 3.452 de 16 de outubro de 2009)

CNPJ 46.638.714/0001-20

Rua 7 de Setembro, 701 – Centro – Tremembé/SP – CEP 12120-017

www.tremembe.sp.gov.br | Tel. (12) 3607-1000 | tremembe@tremembe.sp.gov.br

### VERÔNICA GUIMARÃES BRANDÃO DA SILVA



Doutora e mestra em Comunicação Social/Audiovisual (UnB). Bacharel em Cinema e Audiovisual (UEG, 2009). Docente substituta em Cinema e Audiovisual (Graduação) e Produção em Áudio e Vídeo (Curso Técnico para Ensino Médio) no Instituto Federal de Goiás (Câmpus Cidade de Goiás). Pesquisadora em Cultura. Docente (presencial e online) de Comunicação Social (Cinema, Audiovisual, Jornalismo e Publicidade e Propaganda). Avaliadora em Revistas Acadêmicas brasileiras. Produtora e consultora em Cinema e Audiovisual e editora de conteúdo digital e de vídeo. Gerenciadora de conteúdo digital. Jurada/avaliadora/curadora em festivais e mostras de cinema. Parecerista nacional em Secretárias de Cultura, Fundos de Apoio à Cultura (FAC) e Leis de Incentivo à Cultura (LIC). Criadora de conteúdo para mídias digitais. **(Texto informado pelo autor)**

**Currículo Lattes disponível em:**

<http://lattes.cnpq.br/1992894269779970>

---

### LORENA CINTIA SOARES DE MATOS

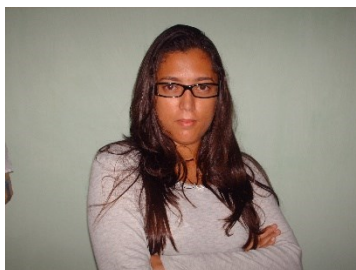

Bacharela em Administração de Empresas pelo Centro Universitário Christus - UNICHRISTUS (2015.2). Atuou como voluntária do Programa de Iniciação Científica (2012-2013) na UNICHRISTUS desenvolvendo pesquisa no Terceiro Setor. Atualmente é consultora com ênfase em planejamento estratégico e gerenciamento de projetos sociais e culturais. Gestão de Projetos Sociais |



## PREFEITURA MUNICIPAL DA ESTÂNCIA TURÍSTICA DE TREMEMBÉ

(Lei Estadual nº 8.506 de 27 de dezembro de 1993)

### "PAÇO MUNICIPAL VEREADOR RENATO VARGAS"

(Lei Municipal nº 3.452 de 16 de outubro de 2009)

CNPJ 46.638.714/0001-20

Rua 7 de Setembro, 701 – Centro – Tremembé/SP – CEP 12120-017  
www.tremembe.sp.gov.br | Tel. (12) 3607-1000 | tremembe@tremembe.sp.gov.br

Implementação de Políticas de Patrocínio | Enquadramento de Projetos nas Leis de Incentivo. **(Texto informado pelo autor)**

**Currículo Lattes disponível em:**

<http://lattes.cnpq.br/3064011025776039>